Wisata Bunga

Menikmati warna-warna alam

TAIWAN BLOOMING

Mari luangkan waktu untuk mampir ke perkebunan

Komite Pertanian Eksekutif Yuan

Asosiasi Pengembangan Agrowisata Taiwan

Menikmati Warna-warna Alam

Bunga rapeseed kecil tumbuh di tanah, menutupi seluruh permukaan tanah. Ketika musim semi tiba, penampilan bunga alocasia yang kecil mungil sangatlah mempesona, orang-orang berkumpul di saat bulan purnama di musim gugur, udara dipenuhi harumnya semerbak bunga osmanthus. Taiwan yang terletak di daerah subtropis, menggunakan warna-warni dan harum bunga, untuk menampilkan vitalitas alam. Mengunjungi taman bunga di daerah pedesaan dan perkebunan, menikmati berbagai musim di Taiwan, menggambarkan satu demi satu panorama bunga yang istimewa.

Taiwan adalah negara imigran, tempat berkumpulnya berbagai jenis suku/etnis yang berbeda. Begitu pula dengan jenis bunga di Taiwan, dengan dilengkapi teknologi pertanian yang unggul, iklim dan topografi yang beragam, Taiwan bukan hanya mempunyai beragam jenis bunga lokal, tetapi juga memasokkan bunga dari berbagai negara yang beriklim sedang dan tropis, sehingga keindahan berkumpul di satu tempat, 4 musim juga bewarna-warni.

Setiap musim semi di bulan Maret, bunga Azalea dan bunga sakura Yangmingshan bermekaran di utara. Muse dan Golden Trumpet-tree Chiayi dan Tainan merebak di Selatan, acara pembukaan pameran anggrek dunia juga dibuka pada saat ini; romansa wisteria di April, Calla Lily bermunculan di Yangmingshan, bunga lili liar Pulau Guishan menyambut kehadiran musim semi; bunga vernicia di Taoyuan, Hsinchu dan Miaoli berhamburan seperti salju dan memenuhi tanah dimana-mana di bulan Mei; tengguli berjatuhan seperti hujan emas di bulan Juni, bunga teratai dan bunga hortensia menjemput kehadiran tamu dengan elegan; bunga matahari menjemput kehadiran musim panas di bulan Juli, bermekaran seperti galeri bunga; Daylily Hualien dan Taitung di Timur membuat bumi berwarna emas di Agustus hingga September; Memasuki Oktober, silver grass yang bermekaran pada musim gugur yang menyejukkan di Old Caoling Tunnel; Bald Cypress pelan-pelan berubah warna di November dan banyak scenery rahasia yang dipenuhi keramalan orang-orang; rapeseed, cosmos, bunga matahari dan bunga-bunga hijau lainnya bermekaran, dan membuat musim dingin menjadi terasa hangat, XinShe Taichung dan Hualien-Taitung terjebak dalam indahnya lautan bunga.

Asosiasi Pengembangan Agrowisata Taiwan

Kantor sekretariat jenderal

+886-39381269 +886-39382610

Lantai 3, No. 2, Lorong 23, Jl. Yangming II, Kota Yilan

www.taiwanfarm.org.tw

Kantor di wilayah selatan

+886-7806050541434 +886-905007678

No. 1, Jl. Songhe, Kota Kaohsiung

[Ditransfer ke departemen bagian hiburan dan rekreasi]

2019 Iklan

Taoyuan

- Taman rekreasi vanila tomita
- Taman sun & green
- Loving farm
- Dabeiken leisure agriculture area
- Taman monet
- Starland farm
- Heyao wenchuang park
- Ta shee blooming oasis
- Kawasan taman rekreasi dagushan
- Taman rekreasi linjia gucuo
- Restoran lotus datian
- Taman rekreasi lianheyuan
- Paviliun jiaobanshan
- Abolo farm
- Vanilla ueno park

Taipei

- Taman rekreasi xinghualin
- Kawasan taman rekreasi maokong
- Jaifu garden
- Taman bunga calla lili huagu
- Taman rekreasi mingyangpu
- Ladang bunga calla lili miauban
- Kawasan taman rekreasi baishihu
- Terraced field ecological park
- Cao jia hua tian xiang
- Flower and tree garden

Hsinchu

- Taman ekologi jubu
- Sheipa leisure farm
- Ejie gandasuli farm
- Kebun teh jiaxin

Taipei baru

- Wen sun farm
- Hu wei leisure agriculture area – wisteria coffee plantation
- Taman wisata fan po lin
- Azhu bo farm
- Move-bee farm
- Chaxiang osmanthus farm
- Chahua zhuang

Miaoli

- Museum taman plum huxu
- Villa guanwu
- Mile high leisure farm
- Flying cow ranch
- Zhuo ye cottage
- Zhihu farm
- Bai ling farm
- Lilium formosanum secret garden
- Taman rekreasi flower home
- Peternakan ikan mas alpine hijau pegunungan
- Kawasan taman rekreasi huangjin xiaozhen
- Taman rekreasi jiuhu
- Rose & jasmin-orange forest
- Ladang grace+me

Yilan

- Taman anggrek kingcar jiaoxi
- Taman anggrek kingcar yuanshan
- Kebun bunga jinshuangshen
- Ladang perkebunan niudou hongzun
- San-fu leisure farm
- Zen mountain health farm
- Kawasan taman rekreasi zhentoushan
- Taman rekreasi teratai suiyuan
- Taman rekreasi organik huaquan
- Kawasan taman rekreasi zhentoushan – taman bunga magnolia bainian qinglong

Taichung

- Taman rekreasi kemiao
- Taman bunga matahari
- Dongshi forest garden
- Spring mountain leisure farm
- Lavender cottage
- Taman bunga chinese plum xinshe
- Kawasan rekreasi fenyuan

Nantou

- Kawasan taman rekreasi mei - taman meilin
- Taman plum liujia
- Kebun teh caopingtou yushan
- National taiwan university highland experimental farm
- Great flower farm
- Osmanthus forest farm
- Lohas rose
- Taman rekreasi dan ekologi taiyi
- Taman rekreasi senlon

Changhua

- Tien chung kiln creative park
- Lautan bunga hollyhock damingli
- Jasmine huatan dream hall
- Futian yutong ecological park

Hualien

- Cheerful rui pomelo
- Taman ekologi xiaoyuwa
- Desen organic farm
- Taman rekreasi xinguang zhaofeng
- Ladang perkebunan bebas racun taijiuxian
- Cingfong tea garden
- Taman 917

Chiayi

- Long yun leisure farm
- Kebun wisata hongrouli, kezilin, ruili
- Shuguang rose organic farm
- Yishinyuan chahua zhuang

Taitung

- Chingshan farm
- Kawasan taman rekreasi jinzhenshan

Tainan

- Taman bioteknologi anggrek taiwan
- Taman rekreasi nanyuan
- Tenyo farm
- Tainan dongshan coffee
- Jioupin lotus ecological park

Pingtung

- Taman rekreasi angel garden
- Gandasuli forest
- Dahua farm

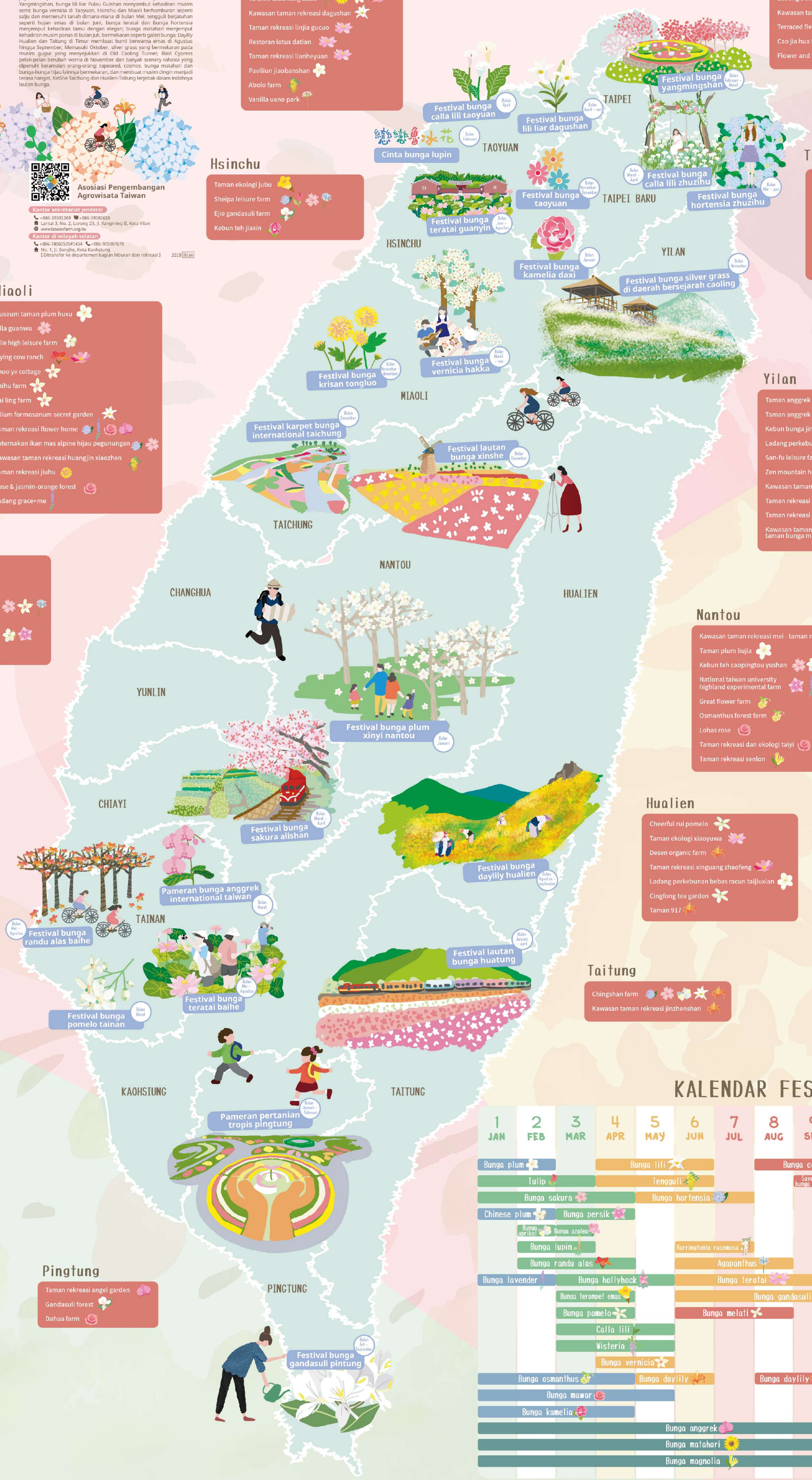

KALENDAR FESTIVAL BUNGA

1 JAN	2 FEB	3 MAR	4 APR	5 MAY	6 JUN	7 JUL	8 AUG	9 SEP	10 OCT	11 NOV	12 DEC
Bunga plum			Bunga lili				Bunga cosmos				Bunga plum
Tulip			Tengguli					Sayur bunga lokio		Silver grass	
Bunga sakura				Bunga hortensia						Bunga krisan	
Chinese plum		Bunga persik									
	Bunga aprikot	Bunga azalea									
	Bunga lupin				Barringtonia racemosa						
	Bunga randu alas				Agapanthus						
Bunga lavender		Bunga hollyhock			Bunga teratai						Bunga lavender
		Bunga terompet emas			Bunga gandasuli						
		Bunga pomelo			Bunga melati						
		Calla lili									
		Wisteria									
			Bunga vernicia								
Bunga osmanthus				Bunga daylily			Bunga daylily		Bunga osmanthus		
Bunga mawar										Bunga mawar	
Bunga kamelia											Bunga kamelia
Bunga anggrek											
Bunga matahari											
Bunga magnolia											

FOLLOW US

- TLFDA
- FARM TOUR
- FARM PAPAGO
- tlfda
- Taiwan Farm

Jalan-jalan menikmati keindahan bunga

melihat bunga pada masa yang paling indah

Bunga anggrek

Sepanjang tahun

Suku anggrek-anggrekan adalah salah satu suku tanaman yang paling banyak jenisnya di dunia tumbuhan (sekitar 20.000 macam), selain di daerah kutub yang dingin atau di daerah gurun pasir kering, anggrek dapat ditemukan hampir di setiap lingkungan ekologi bumi. Karena bentuk yang unik dan nilai ornamen yang tinggi, serta mudah beradaptasi dengan lingkungan, terdapat beragam jenis tanaman anggrek. Penampilan bunganya dan besar kecilnya kelopak bunga juga bervariasi. Anggrek adalah tanaman hias penting dalam hortikultura, dan keindahannya dapat dibagi menjadi dua jenis yaitu berdasarkan daun seperti anggrek perahu (cymbidium) dan berdasarkan bunga seperti, anggrek kupu-kupu, anggrek selop.

Taman anggrek kingcar jiaoxi +886-39887820
No. 103-1, Jl. Qilidan, Desa Deyang, Kotapraja Jiaoxi, Kabupaten Yilan
http://kingcarbiotech.com.tw
DIY pot hidroponik

Taman anggrek kingcar yuanshan +886-39220488
No.25, Lorong 175, Jl. Yuanshan II, Kotapraja Yuanshan, Kabupaten Yilan
http://kingcarbiotech.com.tw
DIY bibit anggrek

Kebun bunga jinshuangshen +886-39225439
No. 82-26, Jl. Toufen, Kotapraja Yuanshan, Kabupaten Yilan
https://www.facebook.com/twinsflorafarm

Taman rekreasi kemiao +886-919656006
No. 143, Lorong 688, Jl. Dongqi III, Distrik Dongshi, Kota Taichung
https://orchid-farm-32.business.site
DIY kombinasi bunga anggrek

Taman bioteknologi anggrek taiwan +886-66830164
No. 325, Wushulin, Desa Wushu, Distrik Houbi, Kota Tainan
http://top.tainan.gov.tw

Taman rekreasi angel garden +886-87801699
No.99, Lorong 120, Jl. Fu'an, Desa Fengming, Kotapraja Zhutian Township, Kabupaten Pingtung
http://www.angelgarden.com.tw
DIY buket bunga, cetakan bunga anggrek
Masker pemutih ekstrak anggrek

Direkomendasikan oleh blogger cantik: Bulan Maret Pameran anggrek internasional Taiwan, Jalur sepeda Lanhuajue Pintung

Bunga plum

Bulan Desember – Januari

Berbunga di musim dingin, bunga tidak bertangkai, setelah berbunga baru tumbuh daun, kuncup bunga seperti bersisik dan berbentuk lonceng, jenis yang berbeda mempunya warna yang berbeda-beda pula, seperti putih, merah muda, merah, ungu, hijau muda, dll. Warna utamanya adalah putih dan merah muda, bunganya harum, variasinya banyak, bunganya dapat dibagi menjadi kelopak berlapis tunggal dan kelopak berlapis banyak, buahnya berbiji. Sinar matahari yang memadai, sirkulasi air yang baik, udara yang bersih adalah tiga kriteria mendasar yang dibutuhkan oleh bunga plum.

Pavilion jiaobanshan +886-33821678
No. 133-1, Jl. Zhongzheng, Desa Zeren, Distrik Fuxin, Kota Taoyuan
Pertengahan bulan Januari festival bunga plum
Waktu layanan panduan pada akhir pekan dari jam 10:00 s/d 14:00

Museum taman plum huxu +886-37821288
No. 29-3, Dongcun Kampung 3, Dongjiang, Kotapraja Nanzhuang, Kabupaten Miaoli
https://zh-tw.facebook.com/lee037821288
Menikmati bunga di bulan Desember - Maret
Teh plum

Kawasan taman rekreasi mei - taman meilin +886-492821178、+886-937248763
No.3, Jl. Sanbu VII, Desa Shang'an, Kotapraja Shuili, Kabupaten Nantou
https://zh-tw.facebook.com/MeiLinJuLuGouQiaoKaFei
Bulan April memetik plum, kerajinan tangan dari ranting pohon plum, DIY pensil plum

Taman plum liujia +886-492831191
No.87, Lorong Yanghe, Desa Ziqiang, Kotapraja Xinyi, Kabupaten Nantou
http://taiwanplum.com
DIY mencangkok pohon plum, pengalaman menanam bibit plum
Makan malam ala plum (Rebung saus plum, ikan bakar saus plum, udang mabuk arak plum), kuah ayam kampung plum, dll.
Manisan buah plum, esens plum moda, bingkisan kotak agar-agar plum, kecap saus plum, cairan nutrisi plum plus jahe

Ladang perkebunan bebas racun taijiuxian +886-932581488
No. 67-8, Luoshan, Kotapraja Fuli, Kabupaten Hualien
https://zh-tw.facebook.com/no9food
Bulan April memetik plum, DIY plum muda
Manisan buah plum, bunga daylily kering

Direkomendasikan oleh blogger cantik : Rainbow Riverside Park Taipei, Lautan bunga Shanlin Kaohsiung, Taman Dujuan Chonghua distrik Jinshan Xinpei

Tulip

Bulan Januari – Maret

Tulip membutuhkan waktu 4-5 bulan dari umbi sampai berbunga, temperatur dan cahaya harus diatur dengan ketat dan hati-hati. Jadi saat membeli pot tulip di toko lebih baik membeli tulip yang umbinya sudah berdaun. Periode berbunga tulip juga sangat panjang, pada umumnya sekitar 3-4 minggu, warna bunga yang sering ditemui adalah merah, kuning, oranye, putih, ungu, pink dan berbagai campuran warna.

Taman rekreasi nanyuan +886-66990726
Nanhu, Desa Guoyi, Distrik Liuying, Kota Tainan No. 25
https://www.nanyuanfarm.com.tw

Direkomendasikan oleh blogger cantik : Taoyuanxian Valley, Pasar bunga wisata Zhongshe, Kawasan rekreasi hutan Shanlinxi

Bunga lupin

Bulan Februari – Maret

Bunga lupin adalah tanaman lokal Eropa selatan. Beberapa tahun terakhir hortikultura telah menghasilkan beberapa varietas baru dengan berbagai macam warna seperti warna pink, ungu dan putih. Setiap akhir bulan Februari hingga bulan Maret, Bunga lupin yang berwarna kekuning-kuningan akan mekar di antara pohon teh, dan menjadi kumpulan bintang-bintang kecil di kebun teh. Bunga lupin akan memberikan nutrisi yang terbaik buat tanah setelah layu, seperti dedikasi dan pengorbanan seorang ibu suku hakka kepada keluarganya, maka bunga ini disebut juga "Bunga ibu Hakka".

Wen sun farm +886-226667512
No. 100, Jl. Huzinei, Distrik Xindian, Kota Taipei Baru
http://www.wsfa.com.tw/m/

Kawasan taman rekreasi maokong +886-229398021
No. 2, Lorong 10, Jl. Xinguang II, Distrik Wenshan, Kota Taipei
https://www.recreational-agriculture.taipei

Dabeiken leisure agriculture area +886-34793070
No. 8, Lorong 1998, Jl. Dabeikeng, Distrik Longtan, Kota Taoyuan
http://taoyuanleisureagriculturefanpage.tycg.gov.tw
Bulan Februari Cinta bunga lupin

Direkomendasikan oleh blogger cantik : Kebun teh Bajia Miaoli, Zhangshu Trail, Bulan 5-6 Fushoushan Farm

Bunga matahari

Sepanjang tahun

Jenis bunga matahari ada bermacam-macam, dari segi kelopak dapat dibagi menjadi kelopak berlapis tunggal, kelopak berlapis banyak atau bunga tunggal, banyak bunga, meskipun kebanyakan bunganya berwarna kuning dan oranye, tapi ada juga yang berwarna merah dengan dikelilingi tepi warna kuning emas, gabungan dua warna tembaga dan emas, bahkan ada juga yang berwarna putih dan jenis unik lainnya; Bunga ini disebut bunga matahari karena mempunyai sifat pembiasan warna yang sangat kuat, sehingga ia selalu terlihat menghadap ke arah cahaya matahari. Jika mahkota bunga sudah rontok, piringan dibagian tengah bunga akan menjadi biji-biji kecil. Sebagian besar daerah di negara Peru cukup kering, karena disinari cahaya matahari sepanjang tahun, jadi mereka menggunakan bunga matahari yang menyerupai matahari sebagai bunga nasionalnya.

Taman rekreasi vanila tomita +886-33872540
No. 22-8, Piwei Kampung 3, Desa Fuan, Distrik Daxi, Kota Taoyuan
http://www.tomitalove.com.tw
Bulan Januari – Desember, bunga matahari giant sungold
Bulan Juni – September, bunga matahari big smile

Taman sun & green +886-34870629、+886-34971202
No. 52, Desa Lanpu Kampung 11, Distrik Guanyin, Kota Taoyuan
http://www.sun-green.com.tw
Bulan Juni – September menikmati bunga matahari, pengalamana, menanam bunga di pot
Es-krim biji bunga matahari
Teh bunga matahari, sabun minyak bunga matahari, biskuit biji bunga matahari, cracker beras biji bunga matahari

Taman bunga matahari +886-426811196
No. 1-1, Lorong 27, Jl. Ruyi, Distrik Dajia, Kota Taichung
https://www.facebook.com/sunflower26811196

Direkomendasikan oleh blogger cantik : Rainbow Riverside Park Taipei, Lautan bunga Shanlin Kaohsiung, Taman Dujuan Chonghua distrik Jinshan Xinpei

Bunga magnolia

Sepanjang tahun

Karena aromanya yang menyenangkan, sehingga selalu disukai oleh orang Taiwan. Dan kalau di Taiwan, hal pertama yang terpikir adalah pedagang asongan dengan penutup kepala dari kain, yang berjualan di antara mobil-mobil di jalan berbahaya. Daerah penghasil utama bunga magnolia adalah di sekitar Gaoshu dan Yanpu, Pingtung. Setiap sore sekitar jam setengah enam, ketika langit perlahan-lahan menjadi gelap, wangi semerbak bunga magnolia menyebar di jalan-jalan kecil di antara ladang, mengingatkan petani untuk memanen bunga hari itu. Karena periode berbunganya yang pendek dan hanya sehari saja, jikalau terlewati masa panennya, maka keesokan harinya semua akan hilang dalam sekejap.

Kawasan taman rekreasi zhentoushan – taman bunga magnolia bainian qinglong +886-956380680
No. 20, Lorong 111, Jl. Shanqian, Desa Tongle, Kotapraja Yuanshan, Kabupaten Yilan
Pengalaman memetik, DIY pembatas buku dari daun
Es krim bunga magnolia, teh bunga magnolia, puding bunga magnolia

Taman rekreasi senlon +886-492564571
No. 35-21, Lorong Qingzhai, Desa Nanpu, Kotapraja Caotun, Kabupaten Nantou
Jalur hutan bunga magnolia

Chinese plum

Bulan Januari – Februari

Chinese plum mekar setelah bunga plum, warna putih saljunya menutupi seluruh lereng, juga sering terlihat perpaduannya dengan bunga sakura, penampilan luarnya agak mirip dengan bunga sakura, serpihan halus, kecil, dikelilingi warna putih, tapi kelopak bunga tidak ada celah, kulit pohon juga tidak ada garis-garis, benang sari, kelopak, daun semuanya kecil mungil. Ketika chinese plum mekar, bunga ini menampakkan keindahan ekosistem dimana selain memikat lebah untuk mengumpulkan nektar, kupu-kupu juga menyebarkan serbuk sari. Lautan bunga chinese plum tidak hanya cocok untuk dinikmati, tetapi juga cocok untuk kegiatan wisata ekosistem bunga.

Ladang perkebunan niudou hongzun +886-39893667
No. 526, Jl. Taiya I, Kotapraja Datong, Kabupaten Yilan
https://www.facebook.com/141219172606463

Mile high leisure farm +886-37951530
No.6, Jiangmayuan, Desa Lilin, Kotapraja Dahu, Kabupaten Miaoli
http://milehigh.new.meepshop.com

Taman bunga chinese plum xinshe +886-425941341、+886-930920065
Jl. Yinggui, Desa Fuxing, Distrik Xinshe, Kota Taichung

Kebun wisata hongrouli, kezilin, ruili +886-52501466
No. 26-7, Kezilin, Desa Ruili, Kotapraja Meishan, Kabupaten Chiayi
https://zh-tw.facebook.com/plumrueili

Direkomendasikan oleh blogger cantik : Kebun plum Arouyang, Hushanyan, Xishuikeng

Bunga sakura

Bulan Januari – April

Pada umumnya dikenal sebagai formosan cherry, merupakan sakura yang paling sering ditemui di Taiwan. Warnanya paling mencolok di antara semua jenis sakura, kelopak bunganya berbentuk lonceng gantung, bunganya dibagi menjadi dua jenis yaitu kelopak berlapis tunggal dan kelopak berlapis banyak. Bunga yang berkelopak lapis tunggal akan berbunga di bulan Desember. Bunga yang berkelopak lapis banyak biasa disebut yae sakura atau peony sakura, selain itu juga ada sakura yang ditanam di Zhuzihu, warnanya lebih terang dibanding sakura lainnya, periode berbungannya juga lebih lambat.
Pemandangan bunga sakura yang menyelimuti seluruh gunung Alishan di musim semi di setiap tahun menarik banyak sekali pengunjung, jenis bunga sakura utama adalah formosan cherry, yoshino sakura dan yae sakura, ribuan bunga yoshino sakura (Raja sakura) yang berada di depan workshop Alishan akam mekar satu persatu.

Loving farm +886-33912335
No. 143, Baling, Distrik Fuxing, Kota Taoyuan
http://www.ni-farm.com
Menikmati sakura di bulan Februari - Maret

Villa guanwu +886-37268818
No. 8, Guanwu, Desa Meiyuan, Kotapraja Tai'an, Kabupaten Miaoli
https://www.guanwuvilla.com

Kawasan rekreasi fenyuan +886-492529291
No. 12-12, Jl. Qingguang, Desa Xiwei, Distrik Wuri, Kota Taichung
https://www.facebook.com/161205684026920

Dongshi forest garden +886-425872191
No. 6-1, Jl. Shilin, Distrik Dongshi, Kota Taichung
https://www.tsfa.com.tw

Kebun teh caopingtou yushan +886-492701583
No. 113-1, Lorong Taiping, Kotapraja Xinyi, Kabupaten Nantou
https://zh-tw.facebook.com/408078365886190
Chinese plum, bunga persik

Long yun leisure farm +886-52562216
No. 1, Shizhuo, Desa Zhonghe, Kotapraja Zhuqi, Kabupaten Chiayi
http://www.long-yun.com.tw

Direkomendasikan oleh blogger cantik : Bulan Maret – April Festival bunga sakura Alishan, Jalan Pingjing Yangmingshan, Kuil Tianyuan Danshui, Caopingtou Nantou, Taman Xiaobantian Shima

Bunga aprikot

Bulan Februari

Bunga sakura di bulan Januari dan bunga aprikot di bulan Februari, di dunia bunga yang indah ini, ada wangi semerbak teh di gunung, juga ada lautan bunga merah muda menutupi gunung, bunga aprikot adalah pohon bunga zaman purba, selain dapat menikmati bunganya juga dapat memetik buahnya, produksi buah dan manfaatnya untuk memperindah kota sangatlah penting. Di Taiwan, design rumah dan kuil seringkali menggunakan bunga aprikot sebagai ornamen, contohnya sebagai hiasan berdiri di toko kota tua Daxi, sering sekali dihiasi dengan vas bunga peony dan bunga aprikot, bunga peony melambangkan kekayaan, bunga aprikot melambangkan yang pertama, rangkaian kedua bunga itu di vas melambangkan "Kaya dan Pertama". Di saat bunga aprikot mekar, warnanya mencolok, sangat indah, memenuhi sepanjang musim semi, cocok untuk ditanam dan dilihat, bunga aprikot di "hutan aprikot"di MaoKong berbunga setiap bulan Februari – Maret dalam setahun.

Taman rekreasi xinghualin +886-229394866
No. 30, Lorong 45, Jl. Laoquan, Distrik Wenshan, Kota Taipei
https://www.facebook.com/muchaflower
Bunga sakura, bunga lupin

Direkomendasikan oleh blogger cantik : Zhanghu Trail, ushoushan Farm

Bunga randu alas

Bulan Februari – April

Bunga randu alas adalah tanaman lokal dari daerah tropis seperti india, jadi cuaca di Tainan lebih cocok untuk pertumbuhannya, tidak hanya bisa berbunga banyak, tapi persentase berbuah juga tinggi. Saat ini sangat banyak di tanam di Taiwan, sering sekali digunakan untuk penghijauan di taman, sering dijumpai di tepi taman dan di samping jalan, ketika berbunga di musim semi, di sepanjang jalan tol dapat ditemui lautan bunga randu alas. Biji bunga randu berwarna abu-abu hitam dan kecil, permukaan luar diselimuti bulu kapas, jadi dapat tersebar mengikuti angin. Biji bunga randu alas diselimuti bulu kapas yang padat, boleh dipakai untuk membuat selimut, bantal, jaket, dll., selain itu kuncup bunga dan bunga dapat dikonsumsi atau dijadikan obat.

Flying cow ranch +886-37782999
No. 166, Nanhe, Kotapraja Tongxia, Kabupaten Miaoli
https://www.flyingcow.com.tw

Direkomendasikan oleh blogger cantik : Bulan Februari-Maret Festival bunga randu alas Baihe, Jalur bunga randu alas Chupi Baihelin, Wangyougu Waipu, Jalur bunga randu alas Erlin, Jembatan gantung Baguashan

Bunga pomelo

Bulan Maret – April

Festival bunga pomelo selalu menarik banyak orang untuk menikmatinya, berjalan santai di hutan pomelo, di bawah teduhan daun hijau dan bunga putih. Di tempat yang ada bunga pomelo, udara pasti ada wewangian bunga pomelo, rasanya seperti orang mandi dalam wangian bunga pomelo, rasanya menyegarkan, hati menjadi tenang dan suasana hati menjadi baik. Setiap kali musim berbunga tiba, kebun pasti melibatkan orang-orang untuk memetik bunga pomelo, biasanya disebut "Pemangkasan", tujuannya adalah untuk meninggalkan bunga pomelo yang berkualitas baik dan menunggu panen di bulan September menjadi buah pomelo.

San-fu leisure farm +886-39588690
No. 82, Lorong 161, Jl. Xinliao II, Kotapraja Dongshan, Kabupaten Yilan
http://www.sanfufarm.com.tw
Perawatan bunga pomelo, pemetikan bunga (akhir bulan Maret)
Teh bunga pomelo, biskuit bunga pomelo

Zen mountain health farm +886-39581905
No. 23, Lorong 688, Jl. Zhongshan, Kotapraja Dongshan, Kabupaten Yilan
http://intea.eland.org.tw/index.php
DIY teh kesehatan lei-cha pomelo
Puding bunga pomelo

Tenyo farm +886-972331978
No. 272-6, Desa Anye, Distrik Madou, Kota Tainan
http://tenyofarm.weebly.com
Staff untuk festival bunga pomelo (Bulan Maret)
Afternoon tea bunga pomelo

Afternoon tea bunga pomelo +886-937976379
No. 268-3, Jl. Wenquan I, Kotapraja Ruisui, Kabupaten Hualien
https://www.facebook.com/XingRuiFarm

Cingfong tea garden +886-38872710
No. 76-20, Jl. Zhongzheng Selatan II, Kotapraja Ruisui, Kabupaten Hualien
https://zh-tw.facebook.com/306908739348746
Teh bunga pomelo (dibuat dari keharuman bunga)

Direkomendasikan oleh blogger cantik : Bulan Maret Festival bunga pomelo Tainan

Bunga melati

Bulan Juni – Agustus

Bunga melati suka suhu udara hangat, lembap dan cahaya matahari yang mencukupi, asalkan dirawat dengan baik, pot bunga melati dapat berbunga tiga kali dalam setahun, kalo dijaga dengan cara yang tepat, bisa berbunga dari akhir bulan Mei sampai dengan awal bulan November. Kuncinya adalah pemangkasan, kontrol sinar matahari dan pemupukan. Jika pupuk tidak mencukupi, nutrisi tidak memadai, maka bunga tidak akan berbunga lagi setelah berbunga sekali. Melati mempunyai manfaat yang baik untuk kesehatan dan kecantikan, dan juga dapat dikonsumsi.

Jasmine huatan dream hall +886-47877558
No. 439, Jl. Zhangyuan I, Kotapraja Huatan, Kabupaten Changhua
http://www.annchi.com.tw
Bulan Mei – Oktober menikmati bunga melati, pengalaman memetik bunga
Teh bunga melati, biji teh bunga melati, sabun bunga melati, penyegar bunga melati

Bunga hollyhock

Bulan Februari –Mei

Hollyhock suka matahari, tahan dalam lingkungan teduh, tahan akan suhu dingin, jenisnya ada yang warna pink, merah muda, putih, dan juga ada warna ungu gelap, hollyhock warna ungu gelap ini juga disebut "Mokui", walaupun periode berbunga hollyhock itu panjang, tapi tidak sekaligus semua berbunga. saat bunga bermekaran, hampir setinggi 2 meter dari seluruh tangkai dipenuhi bunga, oleh karena itu dinamakan "Lautan Darah".

Tien chung kiln creative park +886-908656610
No. 248, Lorong 230, Jl. Douzhong II, Kotapraja Tianzhong Township, Kabupaten Changhua County
https://www.facebook.com/148911110174281
Menikmati bunga di bulan Februari - April

Lautan bunga hollyhock damingli +886-936183207
No. 21, Lorong 803, Jl. Darao, Kota Yuanlin, Kabupaten Changhua
Menikmati bunga di bulan Maret

Direkomendasikan oleh blogger cantik : Bulan Februari – Maret Festival budaya bunga hollyhock Nianlian Xuejia, Bulan April Festival bunga hollyhock Yuanlin

Bunga persik

Bulan Maret – April

Diklasifikasi menjadi dua kategori buah persik dan bunga persik. Bunga soliter, daun terbuka dulu, ranting hampir tidak keliatan, kebanyakan bewarna merah muda, jumlah kelopak bunga 5, periode berbunga bulan Maret – April, berbuah di bulan Juni – September, variasi warna bunganya dari warna merah tua, merah muda, putih dan campuran warna merah putih dll., dan dibagi menjadi kelopak ganda dan kelopak kompleks. Menyukai sinar matahari, tahan dingin, tahan kering, tidak cocok dengan lembap, saat menanamnya lebih baik memilih tempat yang siklus udaranya lancar. Nectarine dan buah persik adalah tanaman yang ditanam untuk diambil buahnya, Makino dan Duplex Rehd kebanyakan dijadikan sebagai hiasan untuk keindahan.

National taiwan university highland experimental farm +886-492803148
No. 215, Jl. Renhe, Kotapraja Ren'ai, Kabupaten Nantou
https://mf.ntu.edu.tw
Peruvian lily (menikmati bunga, memetik bunga – sepanjang tahun), bulan Juli – Agustus lavender

Direkomendasikan oleh blogger cantik : Fushoushan Farm, Wuling Farm

Bunga terompet emas

Bulan Maret – April

Menjadi bunga nasional Brazil, adalah jenis pohon yang bisa merubah penampilannya seiring dengan pergantian musim Jarak antara cabang dan daun jarang di musim semi, saat bunga mekar bunganya bewarna kuning cantik; di musim panas daunnya tumbuh melancip di ujung. Kalau Anda beruntung, Anda masih dapat melihat serbuk sari yang terbang; di musim gugur daun tumbuh di seluruh batang, menjadi pemandangan yang hijau; dan di musim dingin daunya rontok dan menampilkan keindahan yang berbeda. Musim semi, musim panas, musim gugur, musim dingin memberikan keindahan yang berbeda. Berbunga di musim semi sekitar bulan Maret, mahkotanya berbentuk corong seperti lonceng, tepi bunga melengkung tapi simetris di kedua sisi dan warnanya kuning cerah. Biasanya ditanam di dua sisi kolam, pohonnya yang berdiri tegak memberikan pemandangan yang indah. Tapi harus hati-hati, jangan menyentuh bulu halus pada bunga dan buahnya, karena bisa menyebabkan gatal-gatal.

Taman ekologi jubu +886-35899612
No. 2, Lorong 752, Jl. Xinlong, Kotapraja Xinpu, Kabupaten Hsinchu
https://www.facebook.com/155139198458710

Direkomendasikan oleh blogger cantik : Spring Mountain Leisure Farm, Buzi Park Beitun Taichung, Heti Park Kaohsiung, Tepi sungai Maoluo Nantou

Bunga lili

Bulan April – Juni

Adalah tanaman berbunga yang tumbuh dari umbi, umbi tumbuh dari dalam tanah berbentuk bulat atau pipih, bewarna putih atau agak kekuningan. Menyukai matahari, tahan dalam lingkungan teduh, biasanya ada di daerah Asia timur, Eropa, Amerika utara, dan di belahan bumi utara yang berklim sedang lainnya. Di seluruh dunia sudah ditemukan paling sedikit sekitar 120 jenis, di antaranya ada 55 jenis yang dihasilkan oleh Taiwan, akhir-akhir tahun ini makin banyak jenis baru hasil hibridisasi buatan, seperti Formosa lili, lili casablanca, lili oriental, dll. Bunga lili biasanya digunakan sebagai bunga hiasan, umbi bunga lili kaya akan karbohidrat, beberapa di antaranya dapat dikonsumsi sebagai sayuran, dan juga merupakan salah satu tumbuhan herbal yang sering dipakai orang Taiwan untuk masakan, nilai nutrisinya tinggi, sangat cocok untuk dimasak kuah, tumis, selain enak juga sehat.

Kawasan taman rekreasi baishihu +886-975638765
No. 38, Jl. Bishan, Distrik Neihu District, Kota Taipei
http://white-stoness.org/Page/Home/Index.aspx
Tháng 6 ngâm hoa

Kawasan taman rekreasi dagushan +886-33520000
No. 150, Jl. Nankan, Distrik Luzhu, Kota Taoyuan
https://www.facebook.com/LuzhuDagushan
Bulan April – Mei Festival bunga lili liar Dagushan

Lilium formosanum secret garden +886-933557013
No. 38, Caopai, Desa Longteng, Kotapraja Sanyi, Kabupaten Miaoli, Kota Miaoli
https://zh-tw.facebook.com/sanyilily

Direkomendasikan oleh blogger cantik : Kawasan rekreasi taman nasional Aowanda, Jalur setapak Meifeng Meiling

Bunga azalea

Bulan Maret

"Pada hari kalem di bulan Maret, bunga azalea ada di lereng bukit, dan azalea berada di samping sungai, sungguh indah sekali! ..."lirik lagu yang sudah dikenal, mendeskripsikan periode berbunga bunga azalea, tempo lagu yang cepat, menunjukan warna-warni bunga azalea, dan bunga azalea sangat mudah tumbuh, periode berbunga yang panjang, warna juga bervariasi, di zaman dulu di China bunga azalea melambangkan keindahan, keberuntungan, sastrawan zaman dulu suka menggunakan bunga azalea di dalam puisi, sehingga menambah keindahan pada bunga azalea. Karena daya tahan bunga azalea maka bunga ini dipilih sebagai bunga kota Taipei, bunga nasional Nepal, bunga ini melambangkan fitur kesabaran, kalem, dan bunga azalea juga merupakan salah satu bunga terpopuler di daerah kampus.

Direkomendasikan oleh blogger cantik : Mount Hehuan (bunga azalea gunung), Tataka Recreation Area Yushan, Daan Park, Bulan Maret Festival bunga azalea

Bunga teratai

Bulan Juni – September

Bunga teratai disebut juga bunga lotus. Faktanya, keduanya merujuk pada jenis tanaman yang sama, tetapi bagian-bagian dari lotus dan teratai itu berbeda. Ini adalah tanaman akuatik yang besar. Batang bawah tanahnya panjang dan akan mengembang menjadi beberapa simpul. Tangkai daunnya keras, panjangnya sekitar 1 - 2m, dan bisa menonjolkan permukaan air. Bunganya berwarna merah muda, putih, kuning, dll, yang mekar di musim panas. Seluruh bagian dari bunga teratai adalah harta, umbi di akar adalah umbi teratai, daun adalah daun teratai, buahnya adalah teratai, dan bijinya adalah biji teratai. Bunga dari bunga teratai, biji, daun muda dan umbi dapat dikonsumsi.

Taman rekreasi teratai suiyuan +886-39531658、+886-963525817
No. 176, Jl. Beicheng II, Kotapraja Luodong, Kabupaten Yilan
http://sui-yuan.organic.org.tw
Bulan Juni – Desember memetik teratai (Nymphaeaceae)
Telur gulung wangi, teh organik bunga teratai kering, es bunga teratai

Taman rekreasi linjia gucuo +886-34980753
No. 221, Jl. Dafu Road, Distrik Guanyin, Kota Taoyuan
https://lin-jia.com/pc.html
Dari bulan Juni hingga September, nikmati teratai (lotus air), penanaman teratai bambu, dan alami pengalaman akar teratai pada bulan Oktober-Maret.
Menu ala bunga teratai

Restoran lotus datian +886-34988567
No. 193, Jl. Dahu II, Distrik Guanyin, Kota Taoyuan
https://www.facebook.com/433258283383851
DIY nasi daun bunga teratai

Taman rekreasi lianheyuan +886-34776972
No. 690, Jl. Jinhua, Desa Lanpu, Distrik Guanyin, Kota Taoyuan
https://www.facebook.com/703113889704943
Pengalaman duduk diatas Lotus besar

Jioupin lotus ecological park +886-66986968
No. 109-1, Linfengying, Desa Zhongshe, Distrik Liujia, Kota Tainan
http://jiou-pin-lotus.com.tw
Menu makan bunga teratai

Taman ekologi xiaoyuwa +886-38653808
No. 36, Jl. Yutang, Kotapraja Shoufeng, Kabupaten Hualien
http://www.daai.com.tw
Memetik bunga teratai, DIY biscuit renyah teratai
Teh bunga teratai, seri perawatan kulit teratai lainnya

Direkomendasikan oleh blogger cantik : Bulan Mei-Agustus Festival bunga teratai Baihe, Juni-Agustus Festival bunga teratai Guanyin, Lahan Basah Jinshan Qingshui

Calla lili

Bulan Maret – Mei

Ini dapat dibagi menjadi dua jenis: tipe lahan basah dan tipe terestrial adalah Calla lili yang lebih umum dijumpai. Jenis Calla lili hijau lainnya adalah Calla lili jenis putih. Jenisnya dinamakan "Dewi Hijau" Adapun Calla lili terrestrial diwakili oleh jenis Calla lili kuning dan Calla lili merah, dan mereka tumbuh di tanah yang sirkulasi airnya baik seperti tanaman biasa.
Bunga calla lili adalah bunga nasional Ethiopia, bunga ini melambangkan kejujuran, cocok untuk diberikan untuk teman, dan juga cocok digunakan untuk acara pernikahan.

Jaifu garden +886-928624802
No. 67-10, Jl. Zhuzihu, Kota Taipei
https://www.facebook.com/JAIFUGARDEN
Bulan Februari – Mei menikmati calla lili, memetik calla lili
Bulan Mei – Juli menikmati bunga hortensia, membuat karangan bunga hortensia
Hand cream bunga hortensia

Taman bunga calla lili huagu +886-925382988
No. 68, Jl. Zhuzihu, Distrik Beitou, Kota Taipei
https://zh-tw.facebook.com/2041644949383304

Taman rekreasi mingyangpu +886-935913239
No. 63-1, Jl. Zhuzihu, Distrik Beitou, Kota Taipei
https://www.facebook.com/minyangpu

Ladang bunga calla lili miauban +886-228615419
No. 56-7, Jl. Zhuzihu, Desa Hutian, Distrik Beitou, Kota Taipei
https://www.facebook.com/MiauBa

Direkomendasikan oleh blogger cantik : Bulan Maret – April festival bunga calla lili Zhuzihu, bulan April musim warna-warni bunga calla lili Taoyuan, ladang bunga calla lili Waipu, Taichung, ladang bunga calla lili Wujie, Yilan

Wisteria

Bulan Maret – Mei

Bunga-bunga wisteria yang mekar kaya warna dan penuh dengan kelopak. Ketika wisteria mekar di bulan Maret, seperti seuntai lonceng angin ungu menggantung di udara. Angin sepoi-sepoi membelai goyangan, malam terkulai, dan angin perlahan berhembus. Seperti kelopak ungu manik-manik, bahasa bunganya adalah "cinta yang memabukkan, kerinduan yang mendalam."

Hu wei leisure agriculture area – wisteria coffee plantation +886-228010800
No. 2-1, Shitoucuo, Desa Tunshan, Distrik Tamsui, Kota Taipei Baru
https://ifhgduir.wixsite.com/fujidanshui

Taman monet +886-34730186
No. 80, Lorong 267, Jl. Wenhua bagian Kengwei, Distrik Guanyin, Kota Taoyuan
https://zh-tw.facebook.com/614619828552806

Direkomendasikan oleh blogger cantik : Wuling Farm, Wisteria flower gallery Yuangsheng Park Neili, Bulan Maret Festival bunga wisteria Ruili Jiayi, Beidou Riverside Park

Bunga vernicia

Bulan April – Mei

Pohon vernicia ditanam hampir di seluruh Taiwan, jadi di setiap tahun awal musim panas, bunga vernicia yang bermekaran ini dapat dinikmati dimana saja. Pada pergantian musim semi dan musim panas, bunga vernicia bermekaran di Miaoli, seperti serpihan salju yang menutupi seluruh gunung, bunga vernicia berbunga tiga kali setahun, yang biasanya kita tahu adalah di bulan Maret – Mei, karena periode berbunganya tidak lebih dari empat minggu, jadi mudah rontok karena ditiup angin, dan kena hujan, dan bunga ini akan berbunga lagi di bulan Agustus-September dan Desember, tetapi dalam jumlah kecil dan tidak mudah rontok, sehingga periode berbungannya lebih panjang. Di zaman dulu banyak orang Hakka yang menggunakan pohon vernicia sebagai tanaman penghasil uang, sehingga hubungan antara vernicia dan orang Hakka sangat erat, oleh karena itu, bunga vernicia juga dikenal sebagai "Salju di bulan Mei" telah menjadi simbol budaya Hakka yang paling indah, setiap tahun selalu diselenggarakan festival besar bunga vernicia.

Starland farm +886-33883096
No. 671, Jl. Kangzhuang III, Distrik Daxi, Kota Taoyuan
https://hiking-area-93.business.site

Heyao wenchuang park +886-928227083
No. 1050, Jl. Longxin bagian Sanhe, Distrik Longtan, Kota Taoyuan City
https://www.facebook.com/135013593699367

Zhuo ye cottage +886-37879198
No. 1-5, Bengshanxia Kampung 13, Desa Shuangtan, Kotapraja Sanyi, Kabupaten Miaoli
https://www.joye.com.tw

Zhihu farm +886-933409293
No. 18, Desa Baishou, Kotapraja Shitan, Kabupaten Miaoli
https://www.facebook.com/k0933409293

Bai ling farm +886-37821850
No. 23, Xiaodonghe, Kotapraja Nanzhuang, Kabupaten Miaoli
http://bs.wellhead-bms.com

Futian yutong ecological park +886-47385300
No. 638, Jl. Fuxing, Desa Futian, Kota Changhua, Kabupaten Changhua
https://tung.hakka.gov.tw/0000028.html

Direkomendasikan oleh blogger cantik : Bulan Maret – Mei Festival bunga vernisia hakka, Kuil Chengtian Tucheng, Futian Yutong Ecological Park, Jalur setapak Shuangfeng (Kuil Cihui)

Bunga daylily

Bulan Mei – Juni
Bulan Agustus – September

Bunga daylily adalah bunga dari genus Liliaceae dan merupakan tanaman perennial; umbinya tidak jelas, akarnya besar, kuat dan menyerap banyak air, daunnya ramping memanjang, tumbuh berkelompok. Bunga ini berbunga dari musim panas sampai musim gugur, periode berbunga bisa sampai lebih dari setengah tahun. Untuk mempertahankan keindahan warnanya, bunga daylily yang digunakan untuk konsumsi harus dipetik sebelum bunga mekar. Saat ini yang dibudidayakan di negara ini ada puluhan macam, Hualien dan Taitung adalah daerah penghasil utama. Bunga daylily yang digunakan sebagai hiasan sebagian besar agak beracun, jadi hindarilah memetik sembarangan bunga ini di kebun.

Move-bee farm +886-226363742
No. 74, Desa Maochang, Distrik Sanzhi, Kota Taipei Baru
https://www.move-bee.com

Spring mountain leisure farm +886-425931201
No. 60, Jl. Zhongxing, Desa Zhonghe, Distrik Xinshe, Kota Taichung
http://0425931201.mmmtravel.com.tw
Bulan Februari - Maret bunga sakura , Bulan April – Mei bunga vernicia
Bulan Mei aragapanthus , Bulan Mei – Agustus bunga daylily
Bulan Desember-Kayu salju putih
Bunga daylily goreng

Desen organic farm +886-38821665
No. 8, Desa Zhutian Kampung 25, Kotapraja Fuli, Kabupaten Hualien
http://www.5657.com.tw/60ds
Menu bunga daylily
Keringan bunga daylily

Taman 917 +886-933087137
No. 264-1, Gaoliao, Kotapraja Yuli, Kabupaten Hualien
https://www.facebook.com/917.com.tw
Kuliner bunga daylily
Firewood, Golden Chrysanthemum, Dried Rose, Coffee

Kawasan taman rekreasi jinzhenshan +886-89781301
No. 202, jialun, Kotapraja Jinfeng, Kabupaten Taitung-
http://0425931201.mmmtravel.com.tw
Bulan Januari - Februari bunga sakura, bulan Maret - April bunga lili liar, bulan Mei - Juli bunga hortensia, bulan Agustus - Oktober bunga daylily, bulan November - December bunga aprikot.

Direkomendasikan oleh blogger cantik : Bulan Agustus-September Festival bunga daylily Hualien, Sixty stone Mountain, Chikhan Mountain, Hushanyan, Meishan Hengshanping Leisure Park